2.Trompete in B

Stehe auf, meine Freundin

(1997)

Meiner lieben Frau

Aus dem "Hohelied Salomos"
für gemischten Chor
2 Trompeten in B,
2 Tenorposaunen
und Bassposaune

Friedrich Radermacher

1. Erwartung

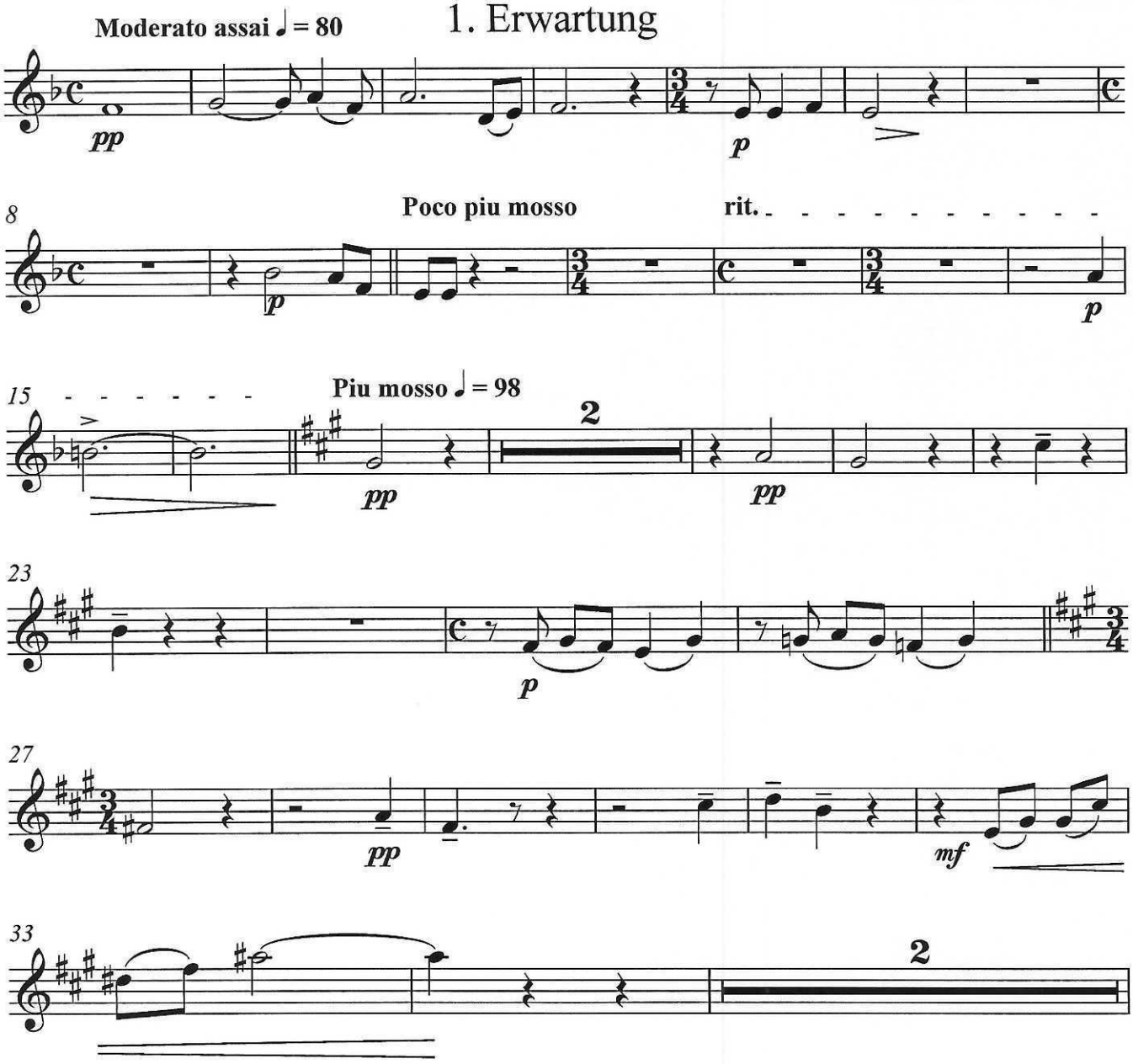

Friedrich Radermacher · Stehe auf, meine Freundin · © 1997 Nachlass F. Radermacher · Aufführung ist bei der GEMA anzumelden.

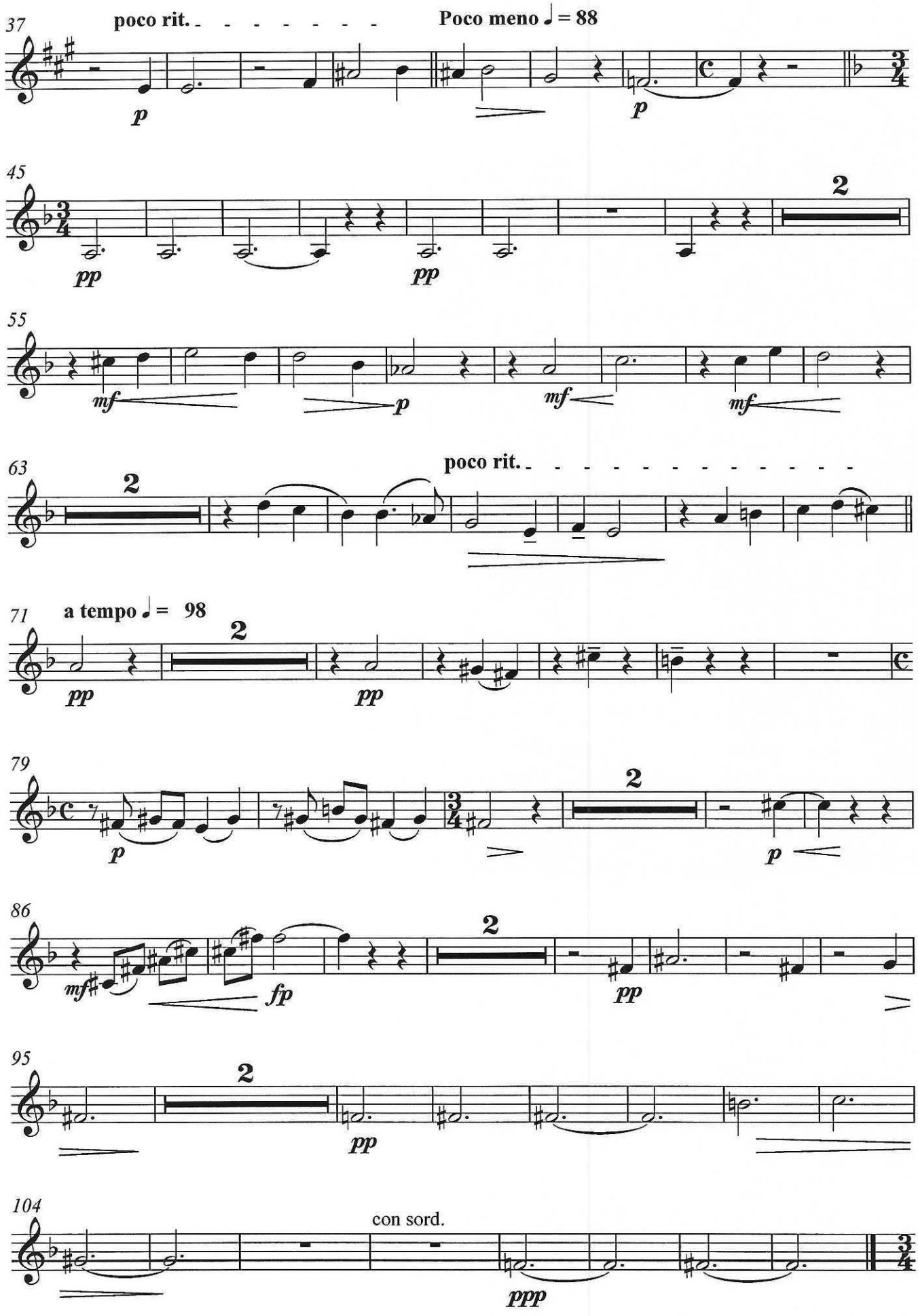

Friedrich Radermacher · Stehe auf, meine Freundin · © 1997 Nachlass F. Radermacher · Aufführung ist bei der GEMA anzumelden.

2. Du bist schön

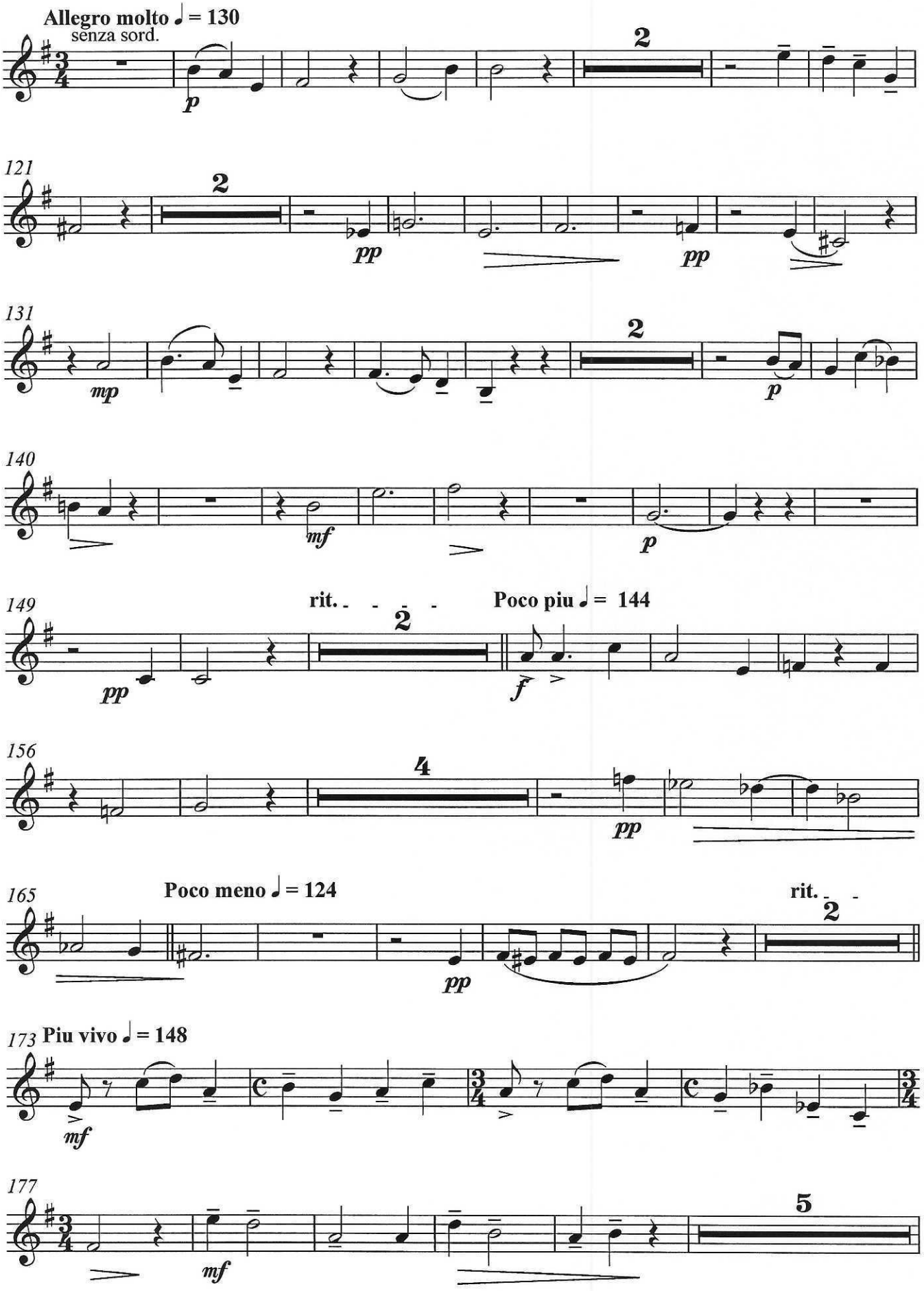

Friedrich Radermacher · Stehe auf, meine Freundin · © 1997 Nachlass F. Radermacher · Aufführung ist bei der GEMA anzumelden.

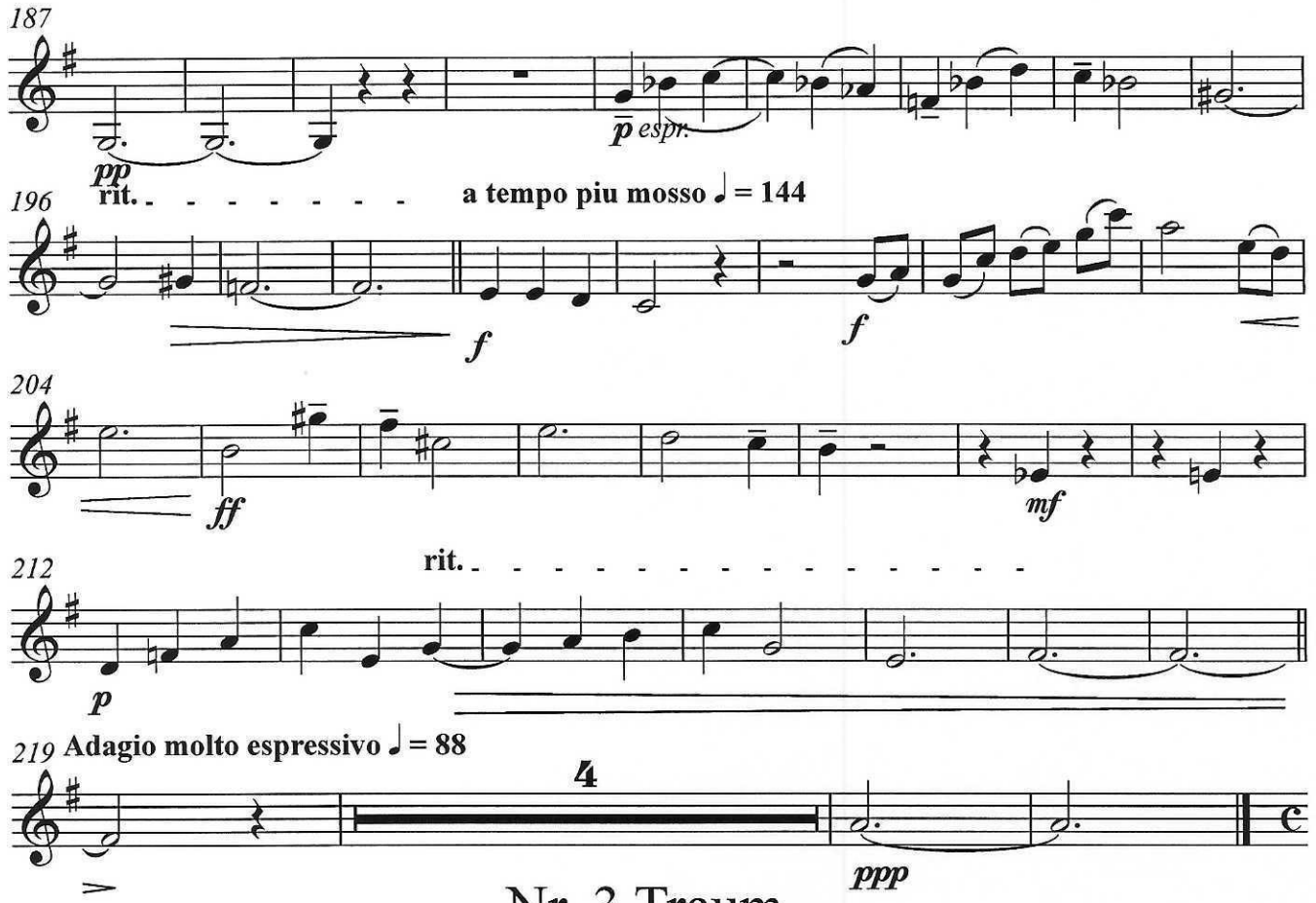

Nr. 3 Traum

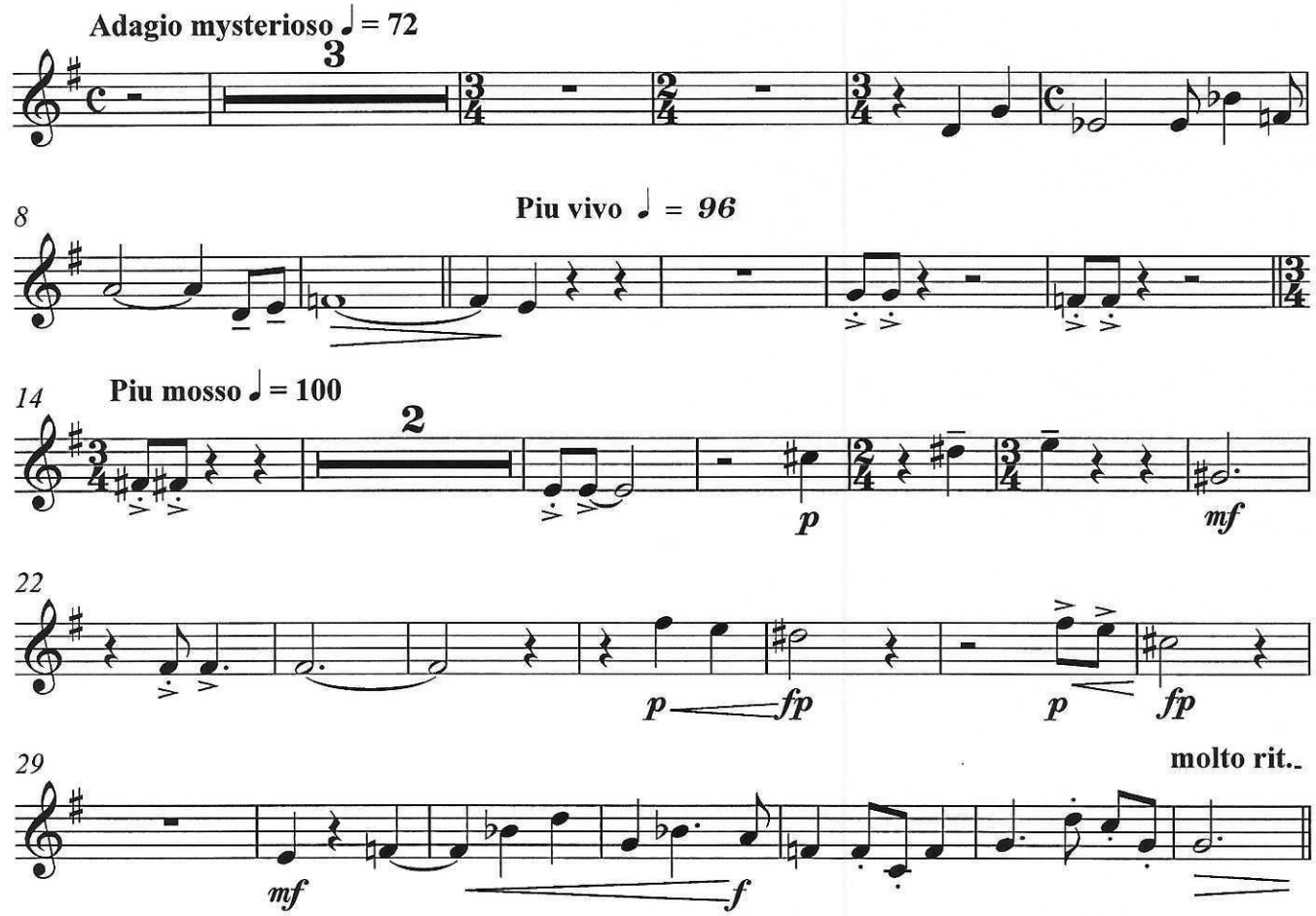

Friedrich Radermacher · Stehe auf, meine Freundin · © 1997 Nachlass F. Radermacher · Aufführung ist bei der GEMA anzumelden.

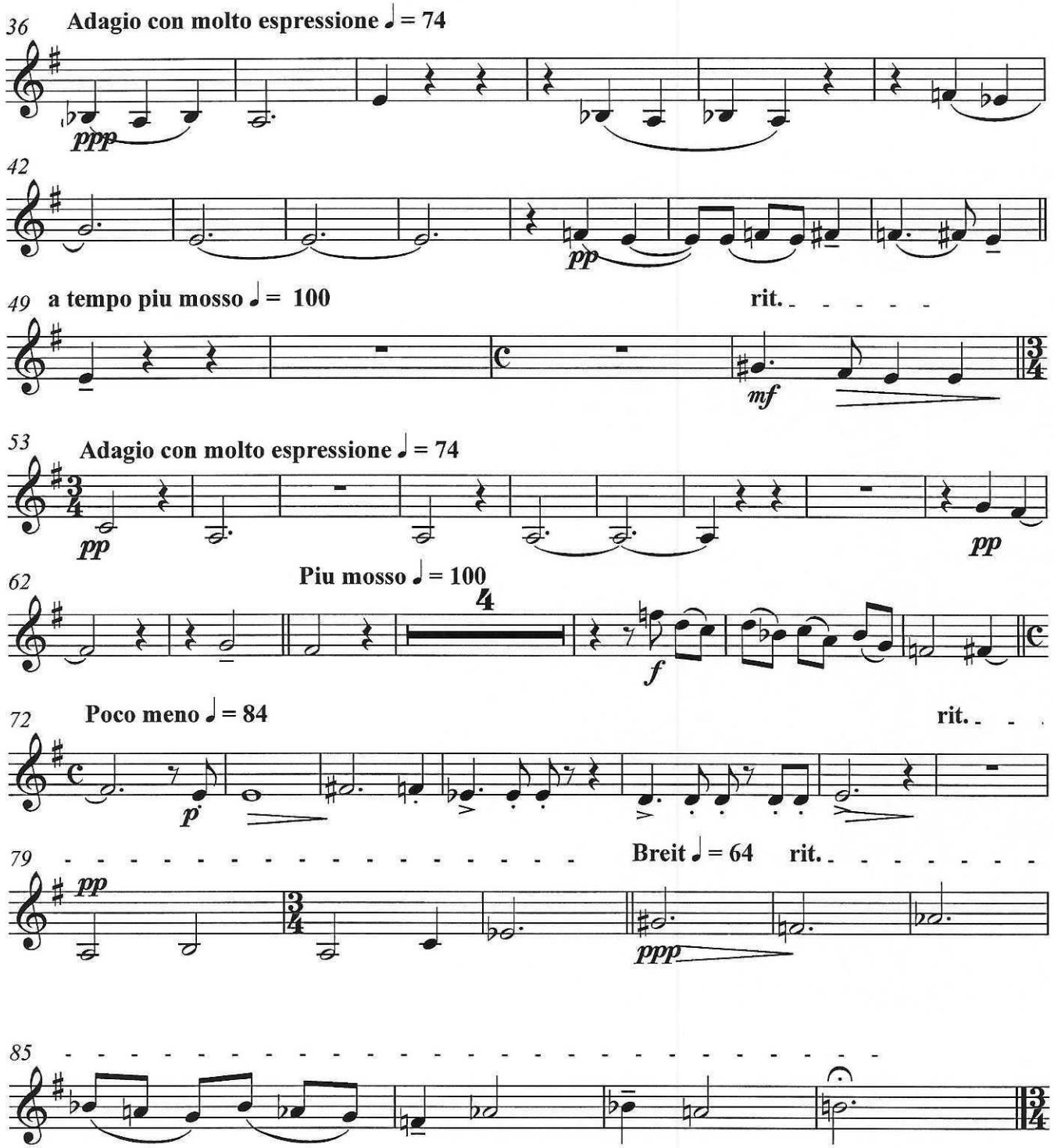

Nr. 4 Zu den Weinbergen

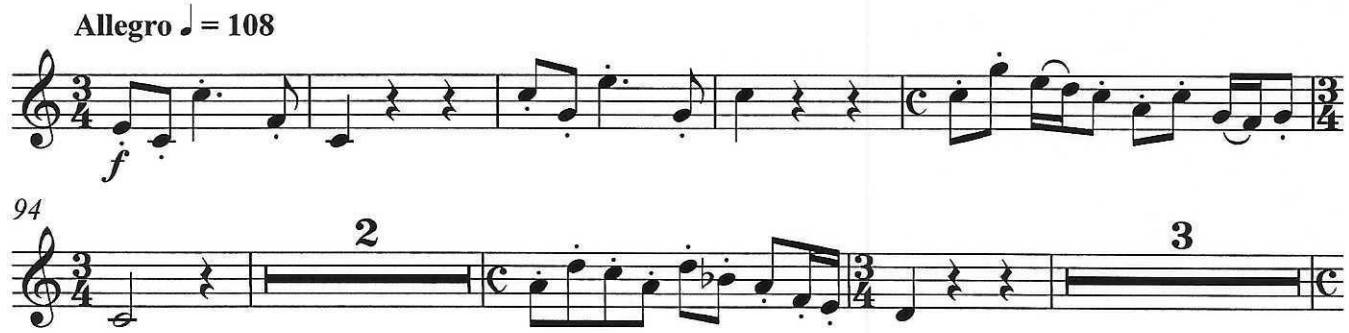

Friedrich Radermacher · Stehe auf, meine Freundin · © 1997 Nachlass F. Radermacher · Aufführung ist bei der GEMA anzumelden.

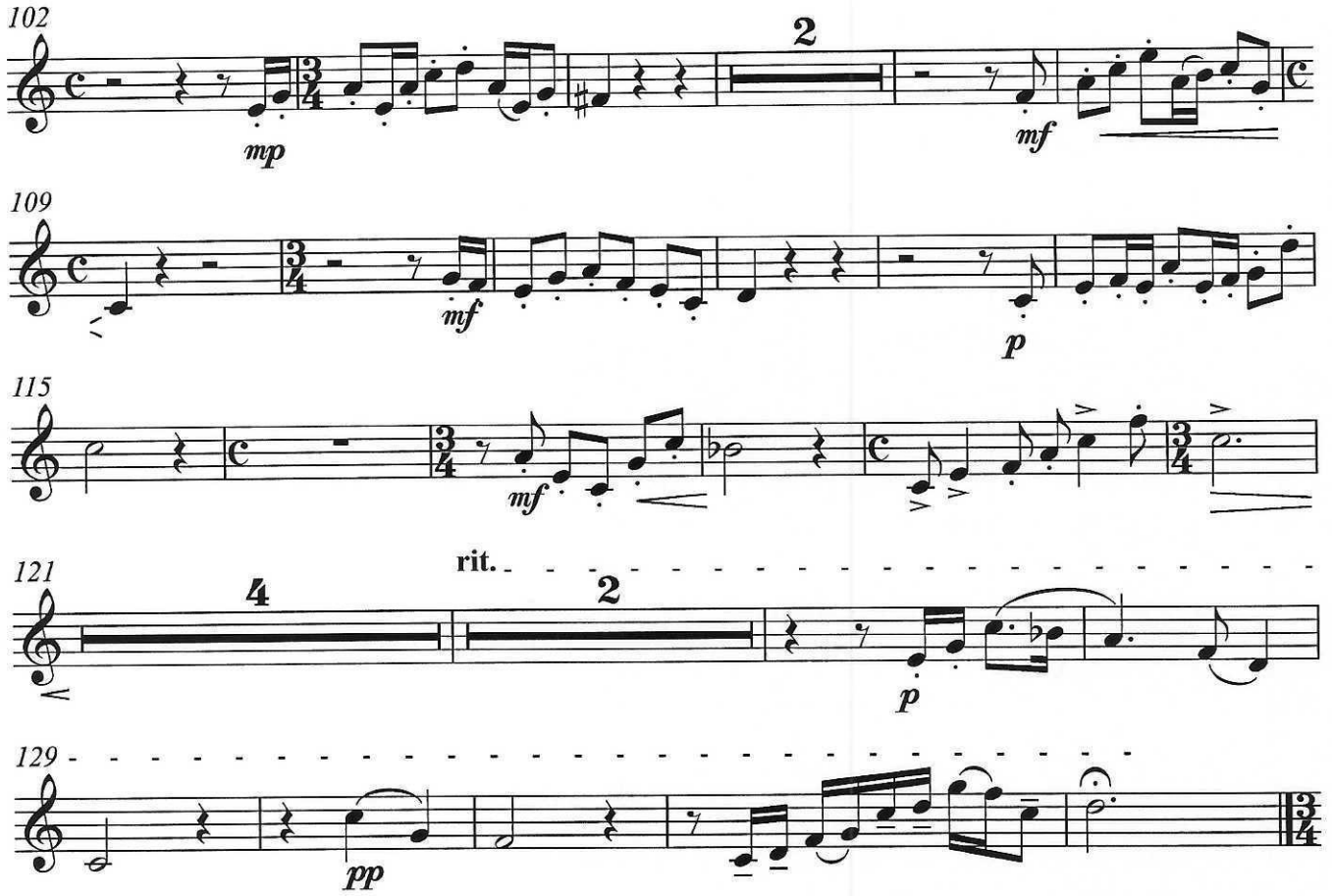

Nr. 5 Erfüllung

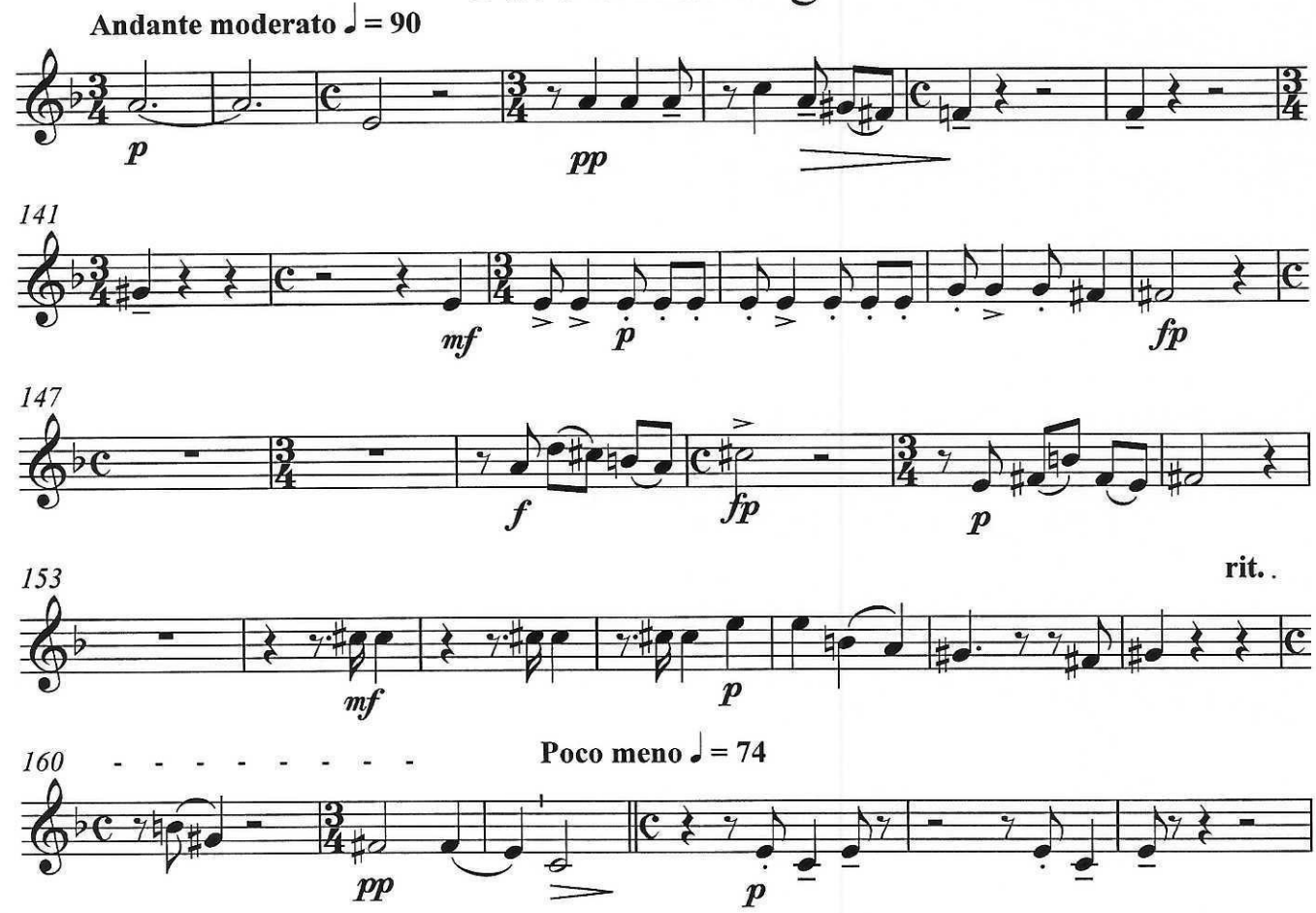

Friedrich Radermacher · Stehe auf, meine Freundin · © 1997 Nachlass F. Radermacher · Aufführung ist bei der GEMA anzumelden.

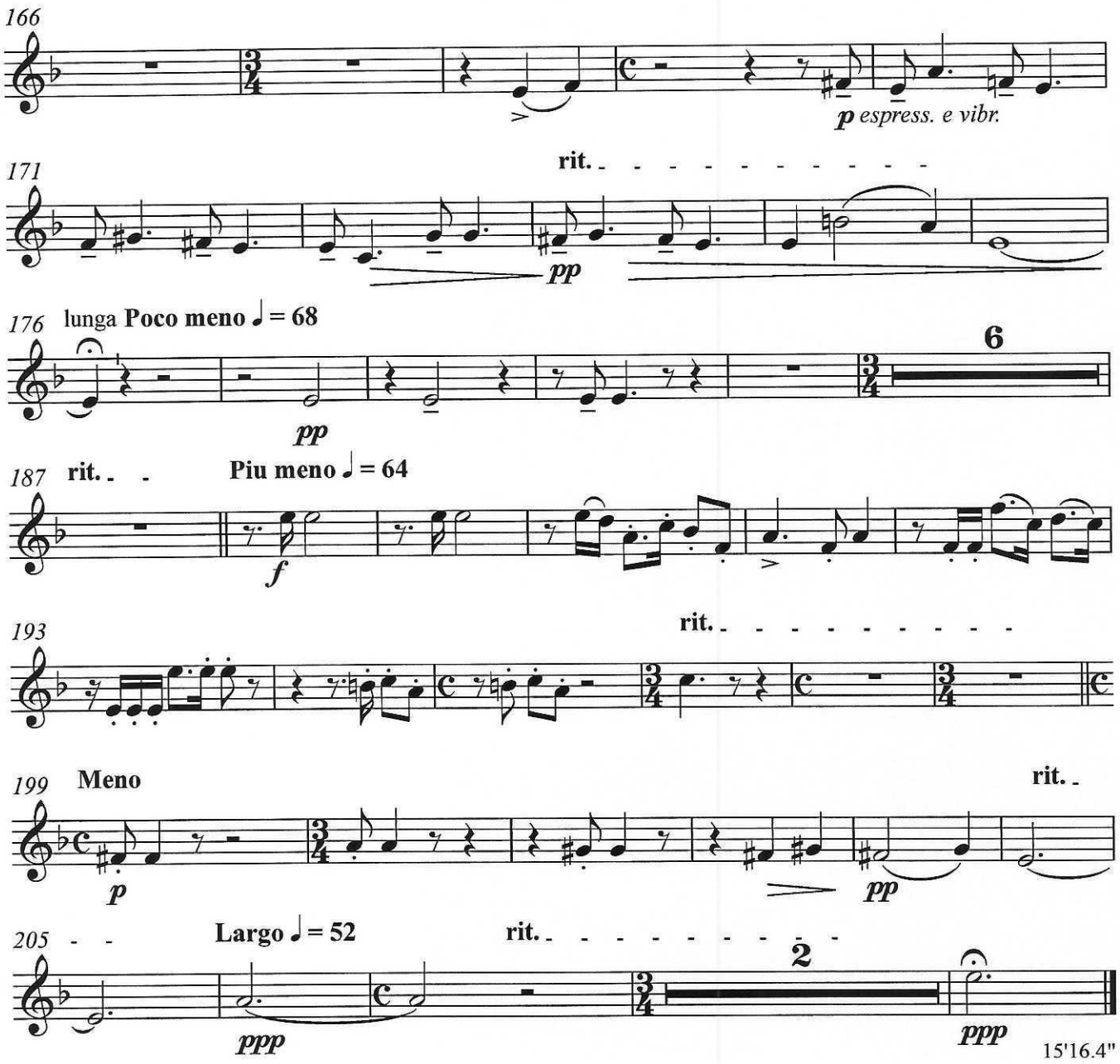

Friedrich Radermacher · Stehe auf, meine Freundin · © 1997 Nachlass F. Radermacher · Aufführung ist bei der GEMA anzumelden.